

RAST ŞARKI

Usûlü : DÜYEK

(Geçecek ömrümün zamânı sensin)

Müzik : SÂLİH SUPHİ SONER

Söz : Dr. AYTEKİN ÇOLAKOĞLU

(♩ = 144)

Ge_____ çe_____ cek öm___ rü_____ mün_____

_____ za mâ_____ ni_____ sen_____ sin_____ (SAZ_____)

ge_____ çe_____ cek_____ öm_____ rü mün_____

za ma— ni_____ sen_____ sin_____

(SAZ_____

Di ne cek_____ a cı mın_____ ah_____ a mâ_ nı_ sen_

sin_____ a mâ_ nî_ sen_____ sin_____ Di ne_ cek

a ci min ah a mâ ni sen sin

..

RAST ŞARKI

(2. Sahife)

SÂLİH SUPHİ SONER



(ARA SAZI _____)



Ya şa ran gö zü mün



du ma nı sen sin



Ya şa ran gö zü mün du ma nı sen sin

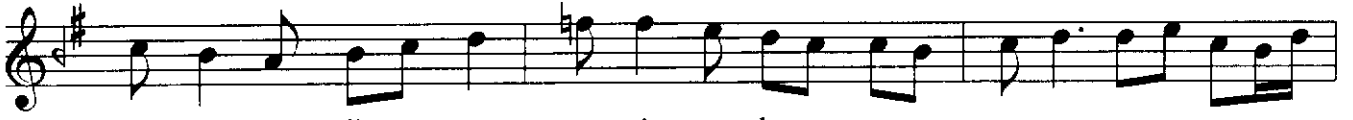

Ne den dir se nin le ya pa mı yo



rum (SAZ) Ne den dir se nin le



ya pa mı yo rum (ARA SAZI _____)



RAST ŞARKI

(3. Sahife)

SÂLİH SUPHÎ SONER

Ne o lur boş ye re a vut ma be ni
ni Ça ğır san ge li rim
u nut ma be ni Dü şen yap rak
gi bi da ğıt ma be ni
Ne den dir se nin le ya pa mı yo
rum Ne den dir se nin le
ah ya pa mı yo rum (Son)
E.B.

Geçecek ömrümün zamânı sensin.
Dinecek acımın amânı sensin.
Yaşaran gözümün dumanı sensin.
Nedendir seninle yapamıyorum.

Ne olur boş yere avutma beni.
Çağırırsan gelirim, unutma beni.
Düşen yaprak gibi dağıtma beni.
Nedendir seninle yapamıyorum.
(Dr. Aytekin ÇOLAKOĞLU)